20/17

REDE CRUZADA
EDUCAR PARA TRANSFORMAR

Uma nova marca,
a mesma missão!

RELATÓRIO SOCIAL 2017

Carta da presidente

2017 foi um ano que desafiou nossa Equipe a não se perder nos objetivos primordiais de nossa Missão de Educar para Transformar. Em face a crise econômica que atingiu o nosso Estado gerando um aumento no nível de desemprego e a *violência* que se instalou nas comunidades onde atuamos, nosso time de colaboradores não desanimou e estimulado pelos familiares de nossos alunos que acreditam na qualidade do nosso trabalho, enfrentaram os desafios, fazendo das nossas unidades um Porto Seguro, distante da realidade externa, mantendo um ambiente propício ao aprendizado e desenvolvimento pessoal de nossos alunos e suas famílias.

A violência externa não nos impediu de continuarmos nossa batalha contra a falta de informação,
a miséria, o abandono e o descaso do poder público.

Dando visibilidade às famílias e conscientizando-as do seu potencial, a sua riqueza como
seres humanos protagonistas da transformação de sua realidade e capacidade de superação,
fechamos 2017 com a certeza de que em 2018 podemos fazer ainda mais.
Em 2017, nossa gestão passou a contar com a participação atuante de um conselho consultivo e fiscal e da Consultoria Falconi que implementou a gestão por resultados em nossa Rede. Através desse olhar diferenciado para a gestão da nossa Instituição foi possível torna-la mais eficiente contribuindo para a sua perenidade.
Agradeço imensamente aos nossos conselheiros, investidores e parceiros que tornam essas ações possíveis e parabenizo a nossa Equipe de Profissionais que se dedica com muita coragem, carinho e amor no compromisso com a nossa missão de *Educar para transformar*.

Presidente

REDE CRUZADA
EDUCAR PARA TRANSFORMAR

Índice

O QUE É A REDE CRUZADA? - 05
#JEITODESERCRUZADA - 06
MISSÃO - 07
VALORES - 08
PILARES - 09
REDE CRUZADA NA MÍDIA - 10
NÚMERO DE ATENDIMENTOS - 11
NÚMERO DE BENEFICIADOS - 12
JEITO DE FAZER CRUZADA - 13
UNIDADES- 14
CONSULTORIA POR RESULTADO FALCONI - 19
APOIADORES - 20
CONSELHO E DIRETORIA- 21
RELATÓRIO FINANCEIRO - 22
INVESTIDORES SOCIAIS - 23
VOLUNTÁRIOS - 24
EQUIPE - 25

O que é a Rede Cruzada?

A Rede Cruzada é uma organização social cujo compromisso é disseminar a educação para todos, como base para a transformação do indivíduo, da família e da sociedade.

REDE CRUZADA
EDUCAR PARA TRANSFORMAR

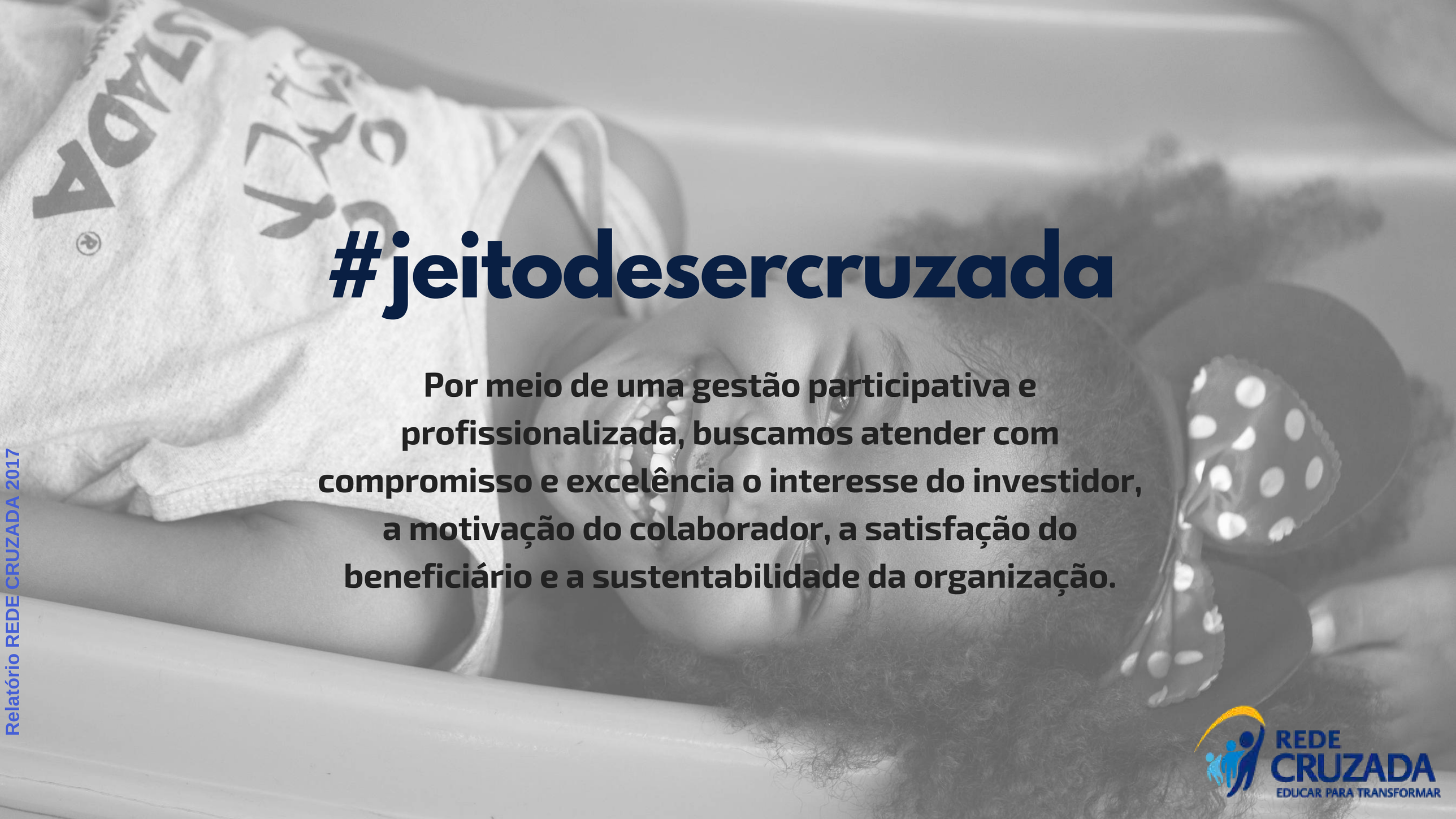

#jeitodesercruzada

Por meio de uma gestão participativa e profissionalizada, buscamos atender com compromisso e excelência o interesse do investidor, a motivação do colaborador, a satisfação do beneficiário e a sustentabilidade da organização.

REDE CRUZADA
EDUCAR PARA TRANSFORMAR

Missão

Despertar o potencial humano para transformar vidas.

REDE CRUZADA
EDUCAR PARA TRANSFORMAR

Valores

Compromisso

Excelência

Solidariedade

Respeito às diferenças

Transparência

REDE CRUZADA
EDUCAR PARA TRANSFORMAR

Pilares

Investir na gestão participativa e profissionalizada, em prol da construção de conhecimento coletivo.

Educar para transformar, inoculando o prazer pelo saber.

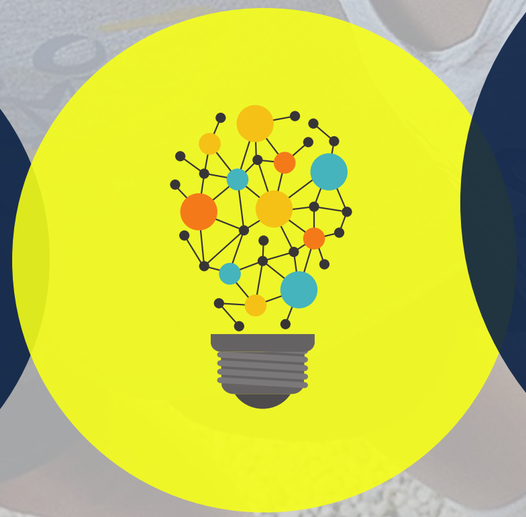

Construir em rede, de maneira coletiva e cooperativa, engajando, alunos e suas famílias, investidores, colaboradores e sociedade.

Gerar desenvolvimento social, cultural, econômico e ambiental, a partir de educação constante e abrangente.

REDE CRUZADA
EDUCAR PARA TRANSFORMAR

Rede Cruzada na Mídia

O GLOBO RIO

15/01/2017 7:30

Dois cafés e a conta com Lia Carvalho

A presidente da Cruzada fala do lema "Educar para transformar" e explica o foco na educação infantil

terra

FUTEBOL

Projeto Educação pelo Esporte tem inscrições abertas no RJ

1 FEV 2017 13h41 *atualizado às 13h41*

0 COMENTÁRIOS

O projeto social Plantando o Amanhã, que liga educação e esp no Rio de Janeiro, está com 500 novas vagas gratuitas para moradores das comunidades na região de Del Castilho, zona norte da cidade. Serão turmas de vôlei, futebol, judô e capoeira para crianças, adolescentes, jovens e adultos ministradas por grandes profissionais como Bernardinho, Zico, Silvana Nagai e o grupo Abadá Capoeira.

Agência de Notícias das Favelas ANF

HOME EDITORIAL INSTITUCIONAL NOTÍCIAS COLUNISTAS PARCEIROS COMERCIAL

Projetos oferecem mais de 800 vagas em cursos gratuitos

Por: Julianne Gouveia - 7 de fevereiro de 2017 2195

VOZ DAS COMUNIDADES

Cruzada no Nova América ofercece 500 vagas gratuitas para aulas de vôlei, futebol, judô e capoeira

Complexo do Alemão | Comunidades | Destaques | Geral | 7 de Fevereiro de 2017

TIMES | Gazeta Esportiva | PLACAR

TUDO SOBRE: PROJETO PLANTANDO O AMANHÃ

Projeto Educação pelo Esporte tem inscrições abertas no RJ

1 DE FEVEREIRO DE 2017 13:33:55 — 30 DE MAIO DE 2017 15:03:43

O projeto social Plantando o Amanhã, que liga educação e esporte no Rio de Janeiro, está com 500 novas vagas gratuitas para moradores das comunidades na região de Del Castilho, zona norte da cidade. Serão turmas de vôlei, futebol, judô e capoeira para crianças, adolescentes, jovens e adultos ministradas por grandes profissionais como Bernardinho, Zico, [...]

REDE CRUZADA
EDUCAR PARA TRANSFORMAR

NÚMERO DE ATENDIMENTOS

686

CRIANÇAS ATENDIDAS DIARIAMENTE

813

ADOLESCENTES, JOVENS E ADULTOS ATENDIDOS SEMANALMENTE

65

IDOSOS ATENDIDOS DIARIAMENTE

TOTAL 1564 PESSOAS ATENDIDAS

REDE CRUZADA
EDUCAR PARA TRANSFORMAR

NÚMERO DE BENEFICIADOS DESDE A INAUGURAÇÃO DE CADA UNIDADE

4.332 CRIANÇAS, 256 JOVENS E 1.792 IDOSOS ATENDIDOS PELA CASA EMILIEN LACAY

3.928 CRIANÇAS, 388 IDOSOS E 4.859 JOVENS ATENDIDOS PELO PROJETO PLANTANDO O AMANHÃ

392 CRIANÇAS ATENDIDAS PELA CASA DE LEYLÁ

360 CRIANÇAS ATENDIDAS PELO CEI DASCHÚ

381 CRIANÇAS ATENDIDAS PELO PROJETO BÁRBARA WRIGHT

16.688 PESSOAS JÁ PASSARAM POR ESSA REDE DE TRANSFORMAÇÃO!

REDE CRUZADA
EDUCAR PARA TRANSFORMAR

Jeito de fazer Cruzada

- Educação Infantil
- Educação pelo esporte
- Cidadania
- Engajamento familiar
- Integração de idosos e crianças

REDE CRUZADA
EDUCAR PARA TRANSFORMAR

CASA EMILIEN LACAY

28 ANOS DE EXISTÊNCIA
200 CRIANÇAS E 65 IDOSOS ATENDIDAS DIARIAMENTE.
DESPESA ANUAL R$ 1.461.669

A unidade conta com investidores sociais para a sua manutenção. Apoiadores do serviço odontológico: Carlos Rothier, Francisca, José Arruda, Karla Reis, Rosângela Vilela, e Wagner Barros. Mantenedor: Prefeitura do Rio

Clique AQUI para ver algumas das atividades desta unidade

REDE CRUZADA
EDUCAR PARA TRANSFORMAR

PLANTANDO O AMANHÃ

23 ANOS DE EXISTÊNCIA
233 CRIANÇAS ATENDIDAS DIARIAMENTE
E 563 JOVENS, ADOLESCENTES E ADULTOS
EM EDUCAÇÃO PELO ESPORTE E CAPACITAÇÕES.
DESPESA ANUAL R$ 2.842.763

Projeto social do Shopping Nova América com gestão da Rede Cruzada.
Mantenedores: Shopping Nova América e Prefeitura do Rio

Clique AQUI para ver algumas das atividades desta unidade

REDE CRUZADA
EDUCAR PARA TRANSFORMAR

DASCHÚ
CENTRO DE EDUCAÇÃO INFANTIL

6 ANOS DE EXISTÊNCIA
70 CRIANÇAS
ATENDIDAS DIARIAMENTE.
DESPESA ANUAL R$ 689.927

Apoiadores do serviço odontológico: Amilcar Ferres de Carvalho Vianna, Amilcar Werneck de Carvalho Vianna, Carlos Eduardo Palhares, Marina Ferres de Carvalho Vianna e Sergio Carvalho.

Mantenedor: Ancar Vita

Clique AQUI para ver algumas das atividades desta unidade

REDE CRUZADA
EDUCAR PARA TRANSFORMAR

CASA DE LEYLÁ

67 ANOS DE EXISTÊNCIA, 03 ANOS DE GESTÃO DA REDE CRUZADA
118 CRIANÇAS ATENDIDAS DIARIAMENTE E 130 JOVENS E ADULTOS EM ESCOLA DE MÚSICA E CAPACITAÇÕES.
DESPESA ANUAL R$ 1.295.656

Apoiadores do serviço odontológico: Almt. Antonio Fernandez Pereira, Amilcar Werneck de Carvalho Vianna, Carlos Montaury Pimenta Carlos Pires do Rio, Comte. Eduardo Arruda, Daniela Saunno, Ione Costa, Therezinha Franco Arruda e Waldemar Coelho da Costa Filho.

Mantenedores: João Basílio e Ancar Vita

Clique AQUI para ver algumas das atividades desta unidade

REDE CRUZADA
EDUCAR PARA TRANSFORMAR

CRECHE BÁRBARA WRIGHT

20 ANOS DE EXISTÊNCIA, 06 ANOS DE GESTÃO DA REDE CRUZADA
65 CRIANÇAS ATENDIDAS DIARIAMENTE.
DESPESA ANUAL R$ 618.588

Mantenedor: Christopher Apostol
Investidor Social: Klabin S/A e Búzios Vela Clube

Clique AQUI para ver algumas das atividades desta unidade

REDE CRUZADA
EDUCAR PARA TRANSFORMAR

Consultoria por resultado

falconi

Em parceria com a Consultoria de Resultados da Falconi a Rede Cruzada passou por uma grande mudança na forma de atuar.

Esta mudança, nos fez encarar novos desafios:

Profissionalização da Gestão;
Busca constante pela Excelência;
Desenvolvimento e capacitação dos colaboradores;
Reposicionamento da imagem para o mercado;
Sustentabilidade e perenidade da organização.

REDE CRUZADA
EDUCAR PARA TRANSFORMAR

Apoiadores

Conselho e Diretoria

Presidente: Lia Baptista de Carvalho
Vice–presidente: Marcos Baptista de Carvalho

Diretores: Daniela Klabin Basilio
Maria Anna Wolfring Simões
Rodrigo Jorge de Oliveira

Conselho Fiscal: Antonio Olavo da Veiga Osborne Costa
Rodrigo Moreira de Capistrano

Conselho Consultivo: Aik Silviano Brandão
Belmiro Carlos Nunes
Dilma Lúcia da Costa Silva Pimentel
Lia Hermont Blower
Maria Luz Schneider
Maria Tereza Pereira Maldonado
Nathalia Dias Gomes
Patricia Konder Lins e Silva
Pedro Barcellos Janot Marinho
Pedro Batista de Lima Filho

Clique AQUI para ver o depoimento de uma das nossas conselheiras

REDE CRUZADA
EDUCAR PARA TRANSFORMAR

Relatório Financeiro

COMPOSIÇ

COMPOSIÇÃO DA ORIGEM DOS RECURSOS

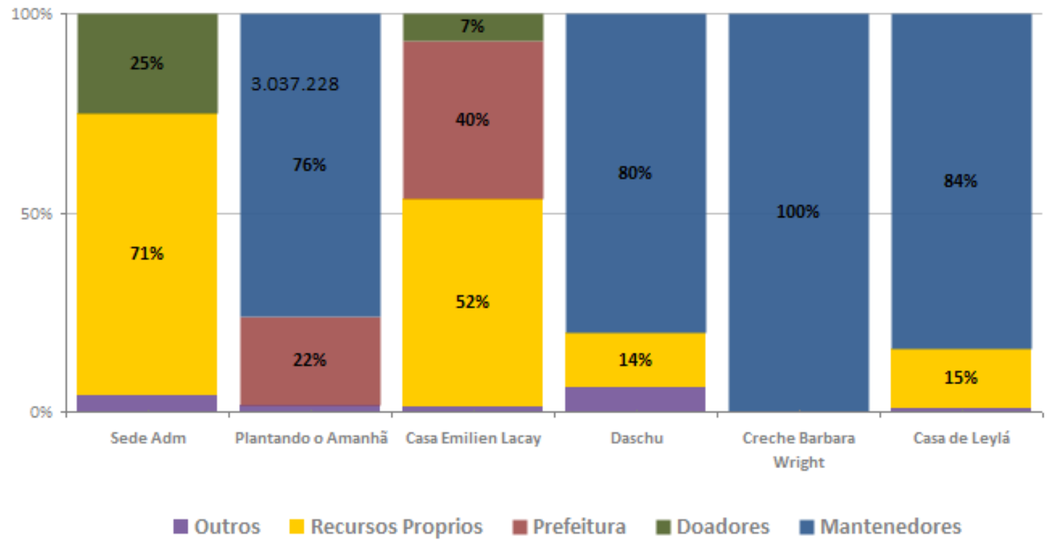

ORIGEM DAS RECEITAS

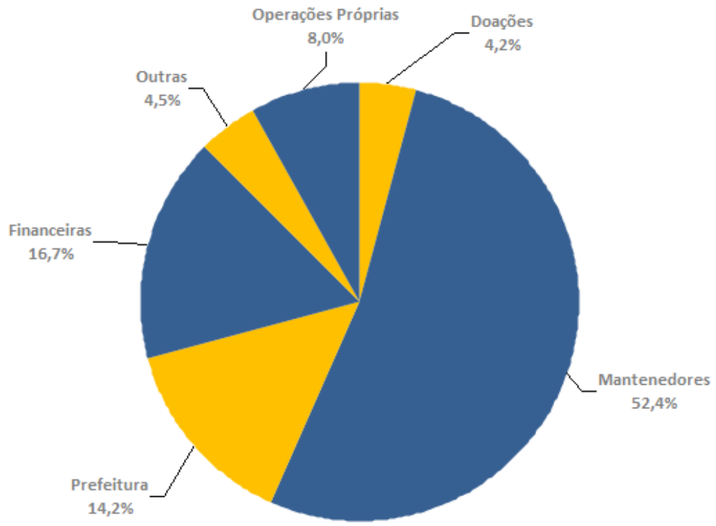

*Em breve nosso balanço estará no site www.redecruzada.org.br

REDE CRUZADA
EDUCAR PARA TRANSFORMAR

Investidores Sociais

Agnes Alves Xavier
Alexandre Henrique Wiedmann Borges
Alvaro Lopes da Silva Neto
Ana Celina Vasconcelos
Auto Posto Serviços
Beatriz Lopes de Carvalho
Bernardo Cabral
Bruna Almeida Pratt
Carlos Augusto da Silveira Lobo
Carlos Augusto do Amaral Martins
Carlos Augusto Palhares Filho
Carlos Augusto S Montenegro
Carlos Leoni R. Siqueira
Centrais Elétricas Brasileira S/A
Cesar A. Sizenando Silva
Cid Heraclito de Queiroz
Deborah Portilho
Dilma Pereira Antunes Soares
Eduardo Bonaparte
Eletrobrás
Ernani Galvêas
Ernesto Albrechet Filho
Ernesto Albrecht
Frank Edward Cransto
Haroldo Jose de Jesus Cella
Harumi Urata
Icatu Holding
João Carlos de Almeida Braga
João Pedro Gouvea Vieira Filho
João Reino
João Roberto Marinho
Joaquim Simões Barbosa
Jose Luiz Alqueres
José Roberto Marinho
Julio Rafael de Aragão Bozano
LODI 55 Participações
Luiz Carlos de Oliveira
Luiz Fernando de Freitas Santos
Marcelo Baptista Carvalho
Maria Antonia Migloria Zobaran
Maria Beltrão
Maria Izabel Catão
Mariana Baptista Carvalho
Mariano Marcondes Ferraz
Mario Bronstein
Paulo Veiga Ferraz Pereira
Pedro Leitão da Cunha
Pedro Ramos de Carvalho
Piecarlo Blando
Regina Vale
Roberto Irineu Marinho
Rodrigo Balassiano
Sergio Eraldo de Salles Pinto
Sonia Maria de Oliveira Paredes
Sonia Maria Martins Pessoa
Sylvia Maria Gloria Mello Franco Nabuco
Yanato Sushi Bar

REDE CRUZADA
EDUCAR PARA TRANSFORMAR

Voluntários

CASA EMILIEN LACAY

Andrea Silva
Claudia Jordão
Colégio Cruzeiro
Edson Gonçalves
Francisca Miriam Saraiva
Gilmar Ferreira
Jane Abdalla
Joselina Duarte
Katia Silva
Luiz Carlos Jordão
Marcelo Borges
Rejane Abdalla
Sandra Maria Torres
Senhorinha Franco
Simone Sousa
Teresa Bittar
Teresa Gomes de Sousa
Vanda Lopes
Zeli Gomes dos Reis

DASCHÚ
CENTRO DE EDUCAÇÃO INFANTIL

Adilson dos Santos
Ana Maria Santos Andriolo
Dimas Emanuel Zanatta
Frederico Andriolo

PLANTANDO O AMANHÃ

Daniel Moraes Antonio

CASA DE LEYLÁ

Brenda
Cristiana Motta
Daniele de Souza
Douglas Suarez
Flávia Xavier
Heloísa Sasaki
Karine
Kelly Cabral
Lorena Peçanha
Raquel Batista
Rosa Batista
Sandra Dias
Tio Alex Eventos

REDE CRUZADA
EDUCAR PARA TRANSFORMAR

Equipe

Consultor: José Pedro Barbosa Lins

Gerente financeira: Teresa Cristina Fernandez Perez

Gerente sociopedagogica: Catia Regina Isidoro Pinto Rento

Gerente de Marketing: Fernanda Pereira Bochembuzo

Gerente de Mobilização de Recursos: Angela Maria de Almeida B. Ribeiro

Analista de RH: Tania Maria Lamego de Moraes

Coordenadoras:

Adriana Nogino Faria Gomes

Marcia Alexandra Wanderley da Silva

Marcia Bogea Tavares Juliani

Patricia Coda Muniz

Tania Cristina Isidoro Pinto

REDE CRUZADA
EDUCAR PARA TRANSFORMAR

"A EDUCAÇÃO É A ARMA MAIS PODEROSA QUE VOCÊ PODE USAR PARA MUDAR O MUNDO."

Nelson Mandela

Venha conhecer a Rede Cruzada

REDE CRUZADA
EDUCAR PARA TRANSFORMAR